

1

Ø25 - No solo. Profundidade = 40 cm.

Ø25 - No solo. Profundidade = 40 cm.

Ø25 - No solo. Profundidade = 40 cm.

Ø25 - No solo. Profundidade = 40 cm.

Ø25 - No solo. Prof. = 40 cm.

VER ISOMÉTRICO 1

Calçadas

Jardim Interno

PLANTA DE BAIXA

125

NOTAS:

- Deixar abertura na laje com Ø 50 mm para passagem do barilote. Utilizar tubos de água de PVC marrom soldável.
- Nas instalações hidráulicas utilizar tubos e conexões de TIGRE ou de ARABICO.
- No banheiro utilizar tubos de aço galvanizado.
- Não será permitido na execução da obra a utilização de tubos e conexões de PVC de fabricantes diferentes.
- As caixas de passagem/inspeção serão executadas com paredes de tijolos maciços.
- As caixas de passagem/inspeção deverão ter suas paredes internas rebocadas com argamassa impermeabilizada.
- Ver detalhes construtivos das caixas de passagem/inspeção.

LEGENDA:

- PL - PONTO PARA LAVATÓRIO. H = 80 cm. D = 15 cm do eixo do lavatório.
- PCa - PONTO PARA CAIXA ACOPLADA. H = 20 cm. D = 15 cm a esquerda do eixo do vaso sanitário.
- PD - PONTO PARA DUCHA/HIGIÊNCIA. H = 80 cm. D = 35 cm a direita do eixo do vaso sanitário ou conforme locado em planta.
- RG - REGISTRO DE GAVETA. H = 170 cm. Conforme locado em planta (banheiros, cozinha e área de serviço).
- RG - REGISTRO DE GAVETA BRUTO. Em caixas no solo ou barilote. Conforme locado em planta.
- Refl - REGISTRO DE ESFERA COM BORNELETA SOLDÁVEL. Em caixas no solo. Conforme locado em planta.
- RG - REGISTRO DE PRESSÃO. H = 120 cm. No eixo do chuveiro.
- PCh - PONTO PARA CHUVEIRO. H = 215 cm. No eixo do registro de pressão.
- PI - PONTO PARA VALVULA DE DESCARGA. H = 110 cm. No eixo do vaso sanitário.
- TJ - PONTO PARA TORNEIRA DE JARDIM. H = 60 cm. Conforme locado em planta.
- PLM - PONTO PARA MÁQUINA DE LAVAR. H = 80 cm.
- FT - PONTO PARA TANGUE. H = 110 cm. No eixo do tanque.
- FF - PONTO PARA FILTRO. H = 110 cm. Conforme locado em planta.
- PPC - PONTO PARA PIA DE COZINHA. H = 60 cm. D = 25 cm a esquerda do eixo da cuba.

DETALHE DA CAIXA DE INSPEÇÃO (C.I.) SEM ESCALA

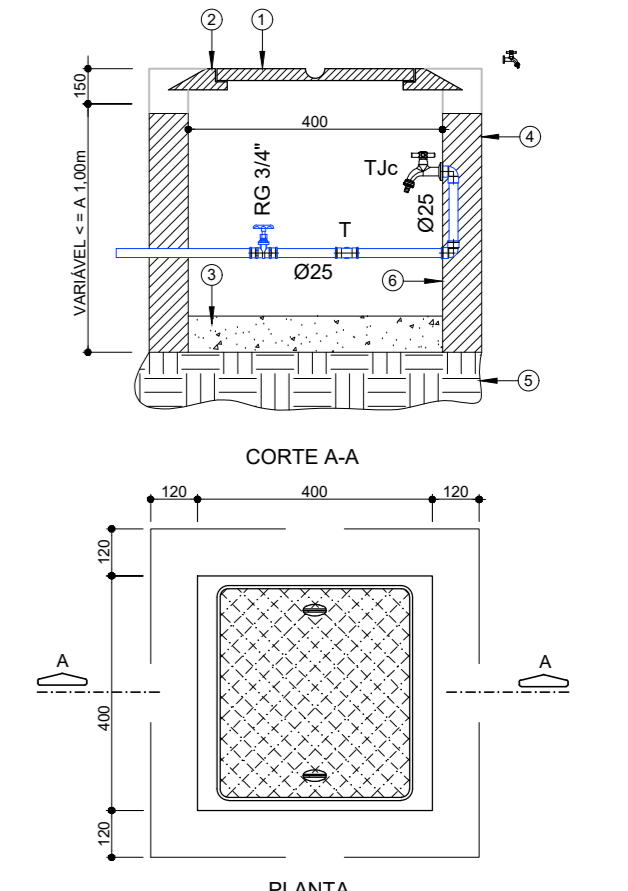

LEGENDA:

- ① - TAMPA DE F. F. 45 X 45 cm ARTICULADA
- ② - PAREDE DE TIJOLO MACIÇO
- ③ - SOLO COMPACTADO
- ④ - REBOCO IMPERMEABILIZADO

DETALHE: FIXAÇÃO DE TUBOS DE PVC NA LAJE SEM ESCALA

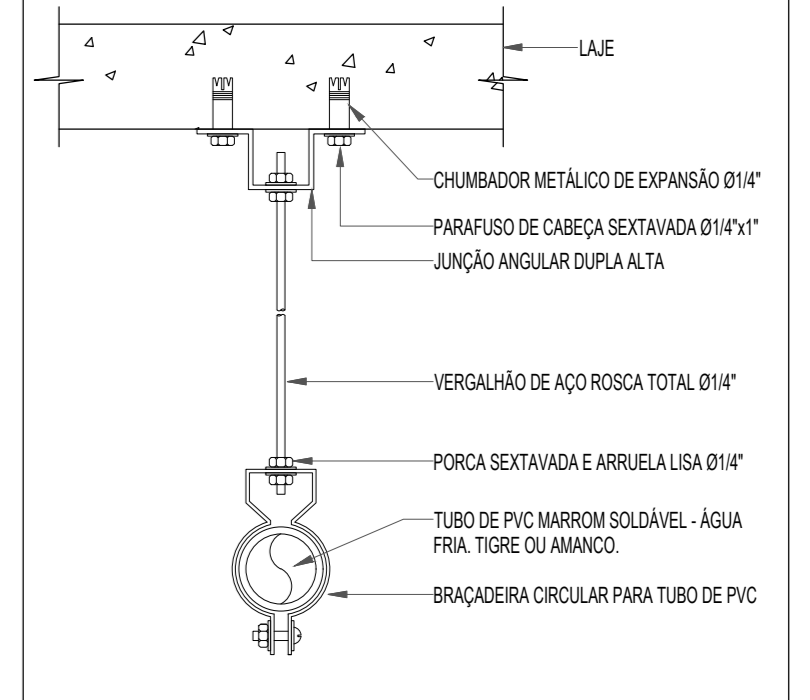

JUSTIÇA FEDERAL
Conselho da Justiça Federal

Folha nº:
Processo nº:
Rubrica:

Endereço:
Avenida Cavalcanti Cruz, BR 232, nº 1238, bairro São Miguel
Arcoverde - PE

Autores do projeto/CREA/CAU:
LUIZO CASTELO BRANCO
CREA Nº 1.768/DPI

Assinatura:

Responsáveis técnicos/CREA/CAU:
RT 01
Nº CREA/CAU RT 01
RT02
Nº CREA/CAU RT02

Assinatura:

Proprietário (Ordenador de Despesas):
SEÇÃO JUDICIÁRIA DE PERNAMBUCO

Assinatura:

SUBSEÇÃO JUDICIÁRIA DE ARCOVERDE - PE

Prontidão: **02/08**
PROJETO DE REDE HIDRÁULICA
PLANTA BAIXA - AMPLIAÇÃO Nº 1
HIDR.

Fase do projeto: PROJETO EXECUTIVO - VI | Desenvolvimento: ESCALA: INDICADA | Data: 15/03/2023 | Pavimento: PAVIMENTO TERREIRO

AO - 118mm X 841mm